

# STAMMBAUM DER TRACHEOPHYTEN

## Phylogenie und Systematik der Gefäßpflanzen

»MOOSE« (LEBERMOOSE, LAUBMOOSE, HORNMOOSE) SIEHE POSTER: STAMMBAUM DER »BRYOPHYTEN«

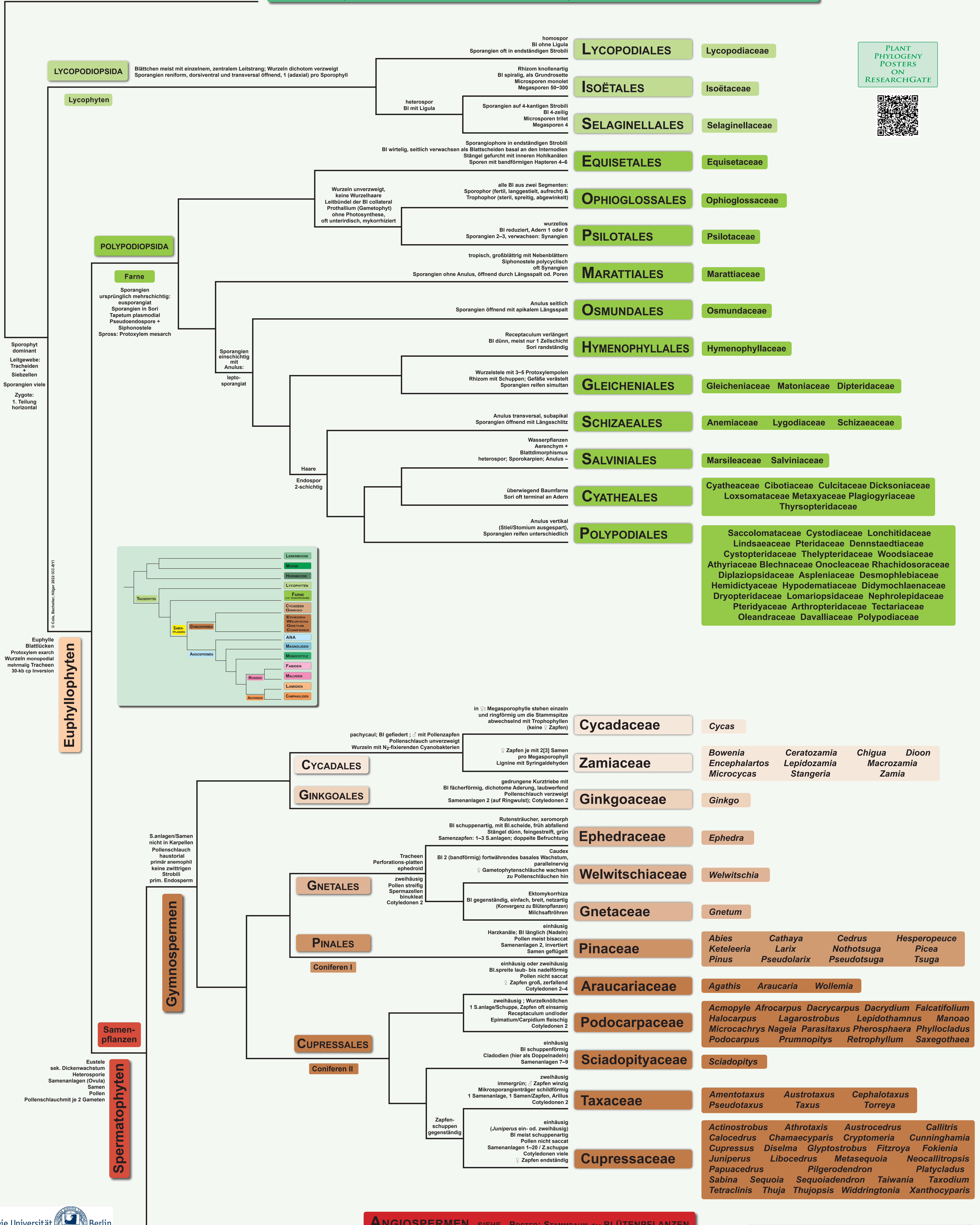

PLANT PHYLOGENY POSTERS ON RESEARCHGATE

